

### Grundriss

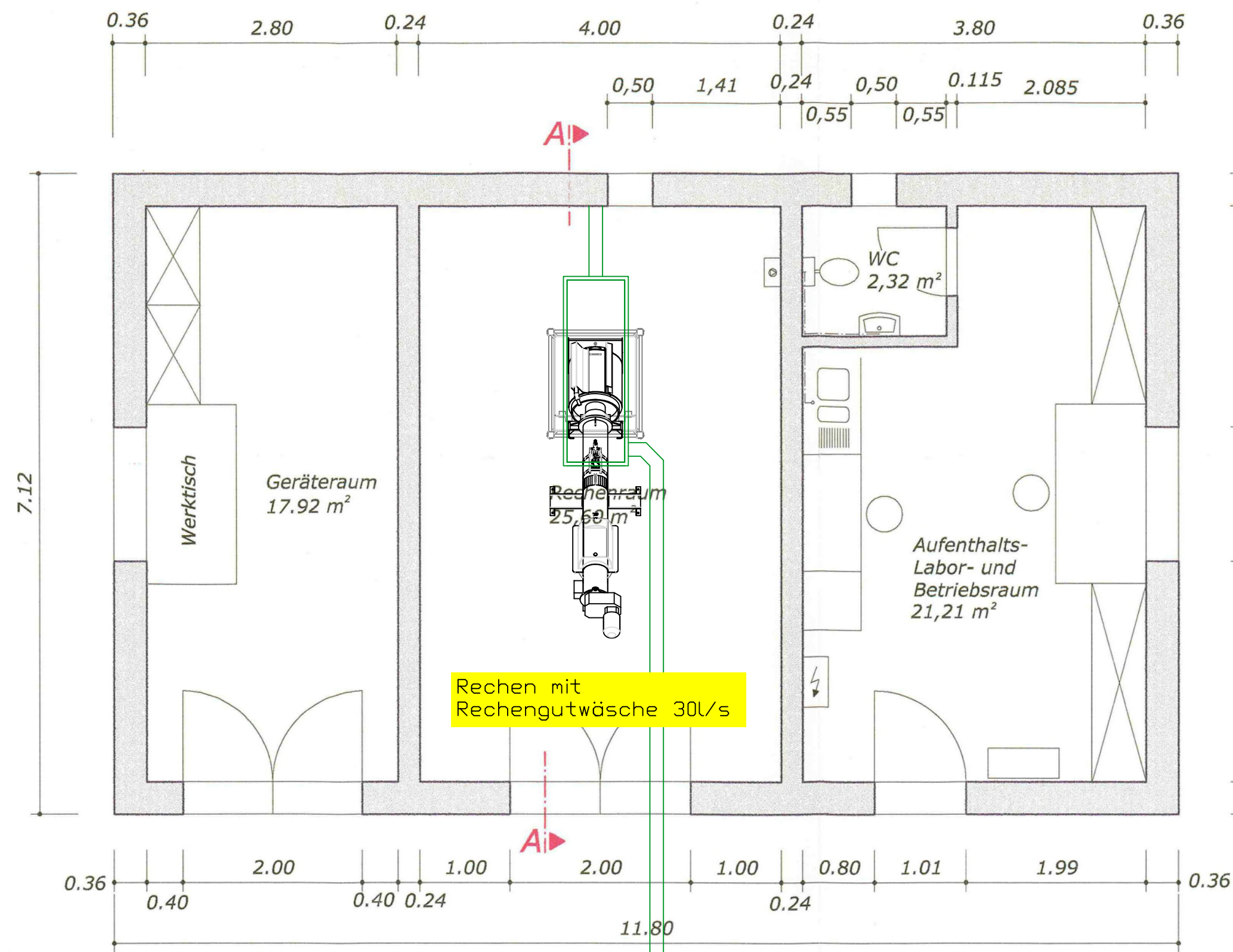

### Ansicht Ost

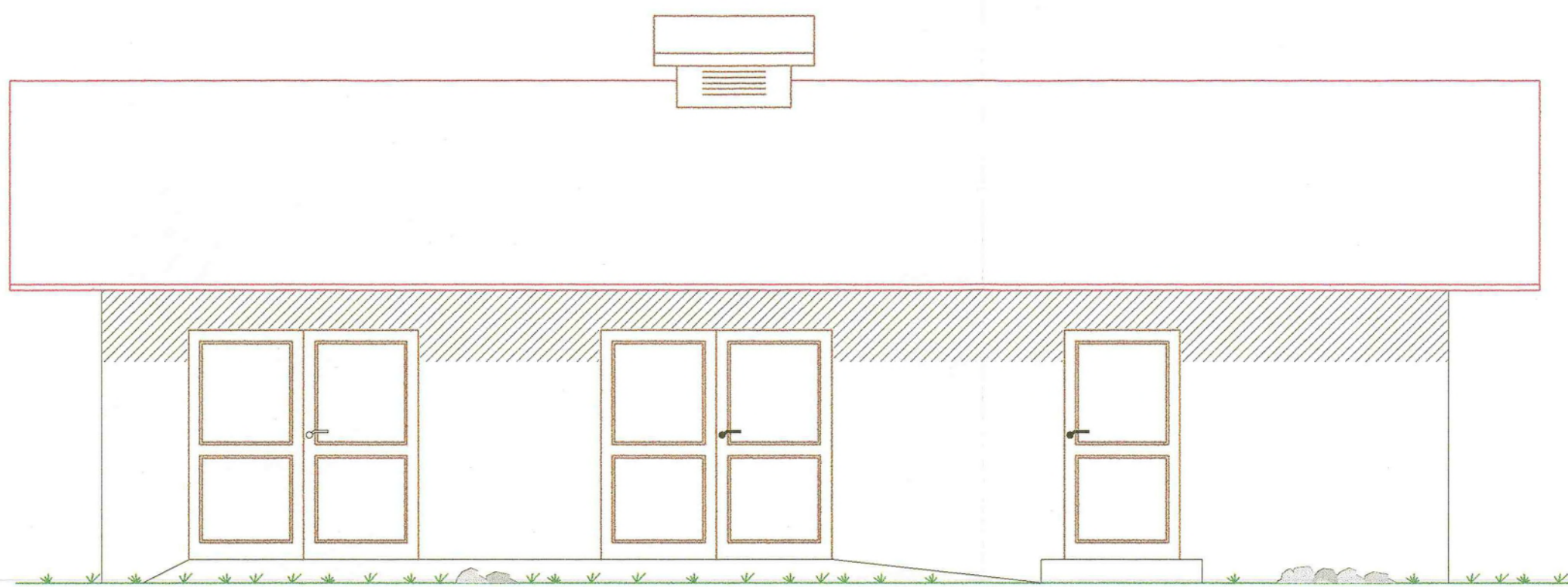

### Schnitt A - A

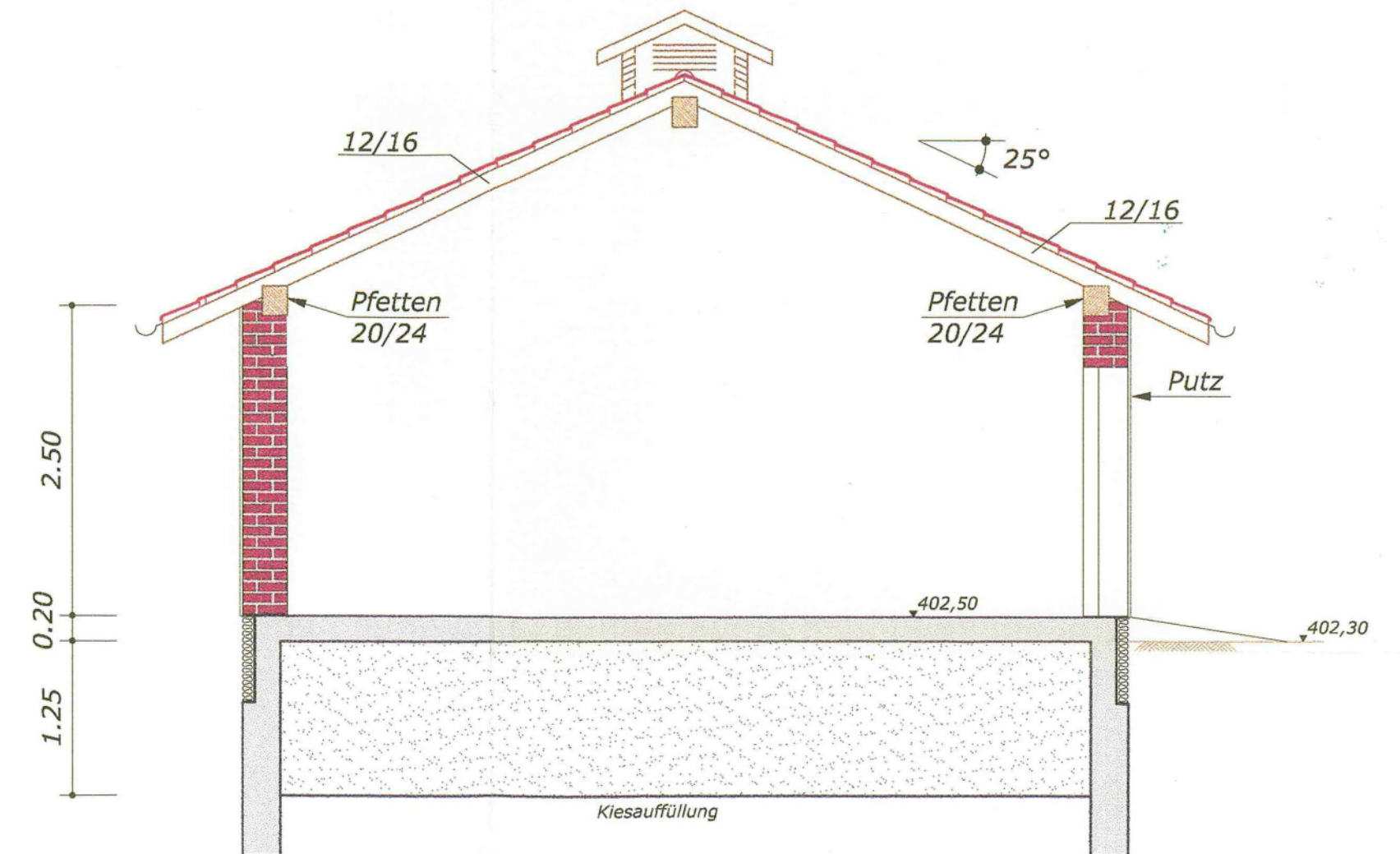

### Ansicht Süd

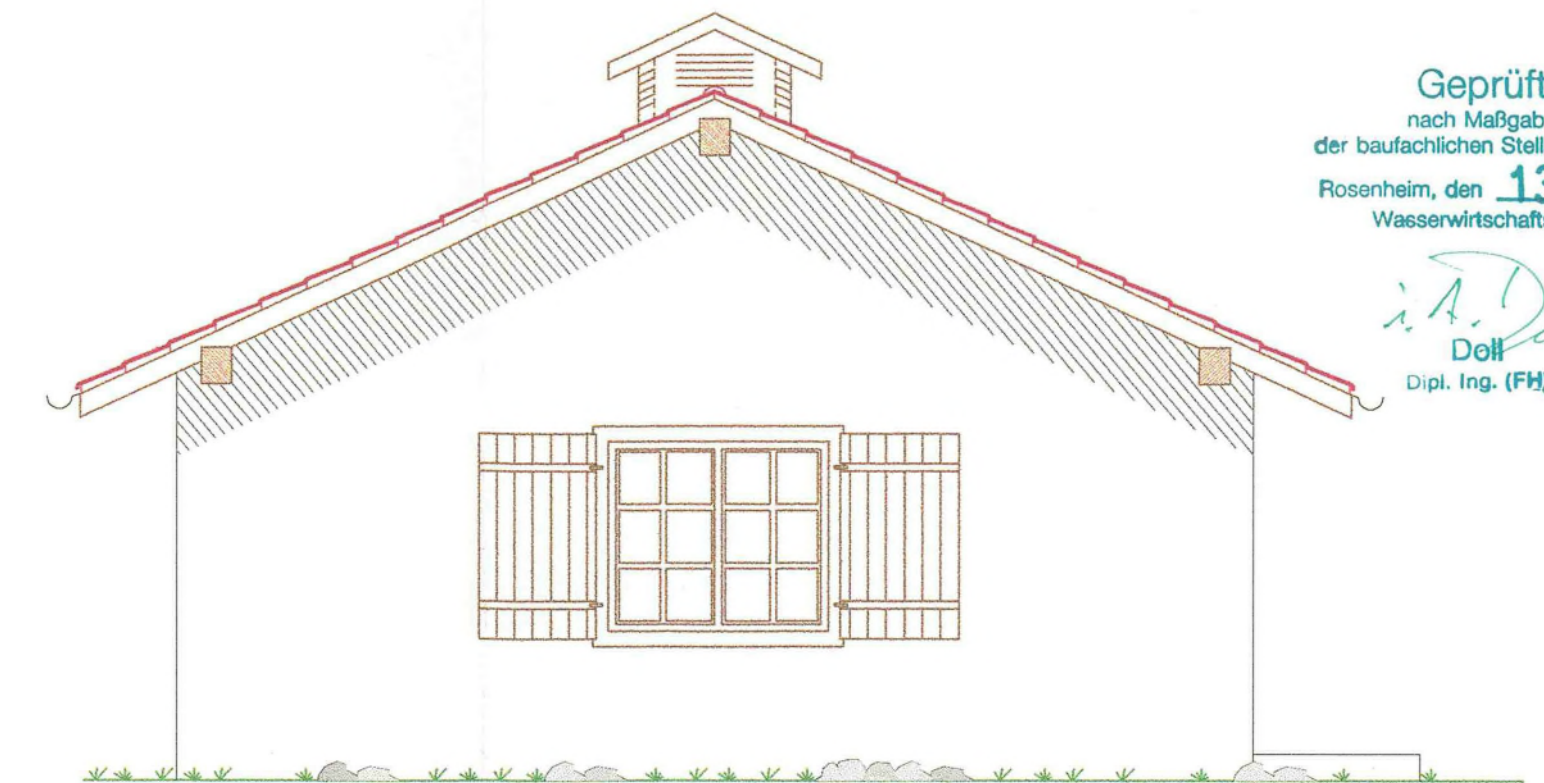

Geprüft  
 nach Maßgabe  
 der baufachlichen Stellungnahme  
 Rosenheim, den **13. Aug. 1998**  
 Wasserwirtschaftsamt

*i.A. Döll*  
 Döll  
 Dipl.-Ing. (FH)

ergänzt mit neu geplanten Rechen durch Eger GmbH am 22.08.2022

<b>Bauherr:</b> Gemeinde Jettenbach Lkr. Mühldorf am Inn		<b>BEILAGE:</b> 16
<b>Bauvorhaben:</b> Abwasserbeseitigung Jettenbach		<b>Pl.-Nr.</b>
		Tag Name
		E
		Z Denk
		P
		Ä
		Ä
		Ä
<b>Maßstab:</b> 1 : 50		
<b>Ingenieurbüro Zink u. Partner</b> Richard Zink, Dipl.-Ing., Reg. Baumeister Hermann Behringer, Dipl.-Ing. (FH) 84453 Mühldorf a. Inn - Nikolausstr. 4 - Tel. 08631/7134 - Fax 14331		Mühldorf/Inn Eger 22.08.98 Kellner